

FREJVS - VILLE ROMAINE
VAR - CÔTE D'AZUR



LES LOCATIONS/TARIFS 2011

ACCOMMODATIONS PRICES 2011



BENGALI 4 PERSONNES

- 2 Chambres
- 4 lits simples
- Toile de tente sans sanitaire
- 2 Bedrooms
- 4 single beds
- Tent without sanitary



DIVERS 4 PERSONNES

- 2 Chambres
- 1 lit double
- + 2 lits superposés
- 2 Bedrooms
- 1 double bed + 2 bunk beds

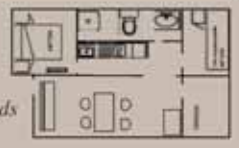

TRIANON JUMELE 2 X 4 PERSONNES PRIX POUR UN MODULE

- 1 Chambre
- 1 lit double + 1 clic-clac
- 2 Modules accolés
- 1 seul compris dans la location
- 1 Bedroom
- 1 double bed + 1 sofa bed
- 2 contiguous modules
- only 1 included in the rental

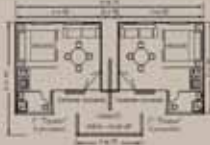

CAMEL 4 PERSONNES

- 2 Chambres
- 1 lit double
- + 2 lits superposés
- 2 Bedrooms
- 1 double bed + 2 bunk beds



MOREA 4 PERSONNES

- 2 Chambres
- 1 lit double
- + 2 lits superposés
- 2 Bedrooms
- 1 double bed
- + 2 bunk beds



CARAIBES 5 PERSONNES

- 2 Chambres - 1 lit double,
- 1 lit simple + 2 lits superposés
- WC séparés
- 2 Bedrooms - 1 double bed,
- 1 single bed + 2 bunk beds
- Separated toilet



HERMES 4 PERSONNES

- 2 Chambres
- 1 lit double + 2 lits simples
- Modèle pour personne à mobilité réduite, TV, Micro-ondes
- 2 Bedrooms
- 1 double bed + 2 single beds
- Model for the disabled, TV, Microwave

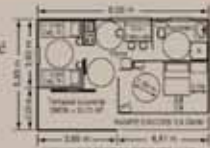

MARINE 6 PERSONNES

- 3 Chambres
- 2 lits double + 2 lits superposés
- TV, Micro-ondes
- 3 Bedrooms
- 2 double bed + 2 bunk beds
- TV, Microwave

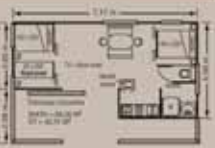

LAGON 6 PERSONNES

- 3 Chambres
- 2 lits double + 2 lits superposés
- TV, Micro-ondes, lave vaisselle
- 3 Bedrooms
- 2 double bed + 2 bunk beds
- TV, Microwave, dish washer



COTTAGE 6 PERSONNES

- 2 Chambres
- 2 lits double + 2 lits superposés
- 2 Bedrooms
- 2 double bed + 2 bunk beds



PAGAN 5 PERSONNES

- 2 Chambres
- 3 lits simples + 2 lits superposés
- Toile de tente avec sanitaire
- 2 Bedrooms
- 3 single beds + 2 bunk beds
- Tent with sanitary



TITOM 5 PERSONNES

- 2 Chambres
- 1 lit double, 1 lit simple
- + 2 lits superposés
- 2 Bedrooms
- 1 double bed, 1 single bed
- + 2 bunk beds



MOBIL CONFORT B 6 PERSONNES

- 3 Chambres
- 1 lit double + 4 lits simples
- TV, Micro-ondes, lave vaisselle
- 3 Bedrooms
- 1 double bed + 4 single beds
- TV, Microwave, dish washer



MOBIL CONFORT A 4 PERSONNES

- 2 Chambres
- 1 lit double + 2 lits simples
- Micro-ondes, lave vaisselle, 2 salles de bain et 2 WC
- 2 Bedrooms
- 1 double bed + 2 single beds
- Microwave, dish washer, 2 bathrooms and 2 WC.



SUPPLEMENTS AUX LOCATIONS (prix par jour) EXTRAS IN ACCOMMODATIONS (prices per day)

	Ass. Annul. Cancellation insurance (prix par sem. price per week)	Visiteur/Visitor Véhicule suppl. Extra car	Animal, Remorque, Bateau, Moto Pets trailer boat motorcycle	Frais dossier par loc. Booking fees	Taxe de séjour Tourist tax	Caution de garantie (chèque ou espèces) Deposit
Du 01/07 au 24/08	15,00	5,00	4,00	26,00	0,61	250,00
Autres périodes Other periods	15,00	4,00	3,00	15,00	0,61	250,00

ARRIVÉE POSSIBLE TOUS LES JOURS (selon disponibilités) *Arrival any day (subject to availability)*

Prix à la nuit/Price per night (mini 2 nuits/night) - Durée minimum d'une semaine entre le 01/07 et le 31/08 / Minimum duration of one week between 01/07 and 31/08

	BENGALI	TRIANON JUMELÉS	CAMEL / MOREA PAGON / CHALET DIVERS	CARAÏBE / COTTAGE / MH CONF A4 pers TITOM	HERMES / MARINE	LAGON / MOBIL HOME CONFORT B 6 pers.
Du 15/01 au 01/05	x	40,00	43,00	47,00	54,00	58,00
Du 01/05 au 01/07	35,00	44,00	44,00	48,00	58,00	65,00
Du 01/07 au 14/07	62,00	80,00	82,00	91,00	112,00	122,00
Du 14/07 au 31/07	68,00	90,00	91,00	99,00	122,00	130,00
Du 31/07 au 24/08	78,00	103,00	107,00	116,00	138,00	151,00
Du 24/08 au 14/10	44,00	52,50	63,00	68,00	78,50	84,00
Du 14/10 au 15/12	x	40,00	43,00	47,00	54,00	58,00

Découvrez toutes nos offres spéciales sur : www.lefrejus.com à la rubrique PROMOTIONS
Discover all our special offers on: www.lefrejus.com to Topic PROMOTIONS

TARIFS : EMPLACEMENT ANNUEL LOISIR / RATES: ANNUAL PITCH LEISURE
 OCCUPATION SEULEMENT POUR LE LOISIR ET EN AUCUN CAS PERMANENTE
USE ONLY FOR LEISURE AND IN NO CASE PERMANENT

FORFAIT/PACK I	FORFAIT/PACK II	FORFAIT/PACK III
3384 €	4068 €	4788 €

Période d'occupation / Occupation period

du 01/04/11 au 31/10/11 (vacances de printemps)	du 15/02/2011 au 31/10/2011 (vacances d'hiver - vacances de la Toussaint)	du 15/01/2011 au 15/12/2011
Compris pour les trois forfaits : 1 MH / 1 voiture 2 personnes . Parking gratuit hors période. Supplément : Taxe de séjour, branchements, électricité, eau; selon le tarif en vigueur. PAIEMENT : Annuel et d'avance CAUTION DE GARANTIE : 310 EUROS. <i>Included for the three packages: 1 MH / 1 car 2 people. Free parking off period.</i> Supplement: Tourist tax, connections, electricity, water as the current rate. PAYMENT: Annual and advance DEPOSIT GUARANTEE: 310 EUROS.		

TARIF/PRICE PARKING / GARAGE : caravane, remorque, bateau, etc ... (prix au mois)/caravan, trailer, boat, etc. ... (price per month)

Long. 1m à 5m 34 €	Long. 5m à 7m 46 €	Long. + 7m 250 €
--------------------	--------------------	------------------

CONTRAT DE RESERVATION 2011 / BOOKING CONTRACT 2011

Camping caravanning Le Fréjus***Route de Bagnols – 83600 Fréjus – Côte d'Azur – Tél.04.94.19.94.60 – Fax 04.94.19.94.69

Site Internet : www.lefrejus.com E-mail : contact@lefrejus.com

Nom & prénom /Name and first name Adresse / Adress

Code postal / Post code Ville / Town :

Pays / country : Tél. : E-mail :

Votre famille se compose de : / Family composition

1 Nom Prénom Date naissance 2 Nom Prénom Date naissance
 3 Nom Prénom Date naissance 4 Nom Prénom Date naissance
 5 Nom Prénom Date naissance 6 Nom Prénom Date naissance

JE SOUHAITE RESERVER / I WISH TO RESERVE

DATE D'ARRIVEE /of arrival : DATE DE DEPART /of departure :

Emplacement /pitch :
 Tente Caravane
 Camping-car
 Animal

Location /accommodation :
 BENGALI COTTAGE HERMES
 TRIANON JUMELÉS M-H. CONFORT 4 pers. MARINE
 CAMEL DIVERS LAGON
 MOREA PAGON M-H. CONFORT 6 pers.
 CARAÏBES TITOM

Emplacement /pitch (6 pers. max)
 (jours d'arrivée et de départ libres avec un minimum de 7 jours en juillet-août et 2 jours hors saison
free arrival and departure days with minimum 7 days in july and august and 2 days in low season)
 Arrivée à partir de 13h - départ avant 12h
 Veuillez trouver ci - joint la somme de :
 Acompte /deposit 61 €
 Frais de dossier/booking fees + 26 €
 Assurance annulation (facultatif). oui non
 Cancellation insurance
 Total€
 Solde 30 jours avant l'arrivée /Balance 30 days before arrival

Location /accommodation
 (jours d'arrivée et de départ libres avec un minimum de 7 jours en juillet-août
free arrival and departure days with minimum 7 days in july and august)
 Arrivée à partir de 16h - départ avant 10h
 Veuillez trouver ci - joint la somme de :
 25% du montant total / 25% of the total€
 Frais de dossier /booking fees + 26 €
 Assurance annulation (facultatif). oui non
 Cancellation insurance
 Total€
 Solde 30 jours avant l'arrivée /Balance 30 days before arrival

Par chèque français libellé à l'ordre de Camping le Frejus Chèque vacances
 Virement Crédit du Nord St Raphaël N° IBAN: FR76 3007 6023 5719 0327 00 20 159 - BIC : NORDFRPP
 C.B.J'autorise Le Camping le Frejus à débiter mon compte courant pour la somme de : €
 Carte bancaire n° : / / /
 Date d'expiration /expiry date : Cryptogramme au verso de la carte :
 Je déclare avoir pris connaissance des conditions générales de vente ci-jointes et les accepte.
 I declare having read the general booking conditions overside and totally agree to them.

Date et signature :

TARIFS EMPLACEMENTS 2011

PITCHES PRICES 2011



prix par jour, de midi à midi Forfait de base (1 emplacement) :	Du 15/01 au 01/07	Du 01/07 au 24/08	Du 24/08 au 31/08	Du 31/08 au 15/12
2 personnes, 1 voiture, 1 tente ou caravane, électricité 6 amp	19,00	34,00	25,00	19,00
Personne	4,95	7,30	6,65	4,95
Enfant - 2 ans	GRATUIT			
Enfant - 2 à 7 ans	2,65	3,35	2,80	2,65
Enfant - 8 à 12 ans	4,00	6,30	5,50	4,00
Véhicule supplémentaire	4,00	5,00	5,00	4,00
Animal	3,00	4,00	4,00	3,00
Remorque, Bateau, Moto	3,00	4,00	4,00	3,00
Visiteur	4,00	5,00	5,00	4,00
machine à laver	6,00	6,00	6,00	6,00
sèche linge (30 minutes)	6,00	6,00	6,00	6,00
Location frigo (la journée)	9,00	9,00	9,00	9,00
Accès borne camping car (le jeton)	7,00	7,00	7,00	7,00
Frais de dossier par emplacement	15,00	26,00	26,00	15,00
Taxe de séjour : à partir de 13 ans (tarif 2010)	0,61	0,61	0,61	0,61
Assurance annulation (séjour : 1 mois max)	11,00	11,00	11,00	11,00



Les commerces sont ouverts en Juillet et Août. Animation en Juillet et Août.
La piscine et toboggans aquatiques sont accessibles de courant Mai à courant
Septembre.

Les horaires d'ouverture du bureau sont :

Du 01 Juillet au 31 Aout de 08h00 à 20h00.

Les autres périodes de 09h00 à 12h00 et de 14h00 à 18h00. Fermé le dimanche.
Conditions spéciales sur demande pour les comités d'entreprise.

*The shops are open in July and August - Animation in July and August
The pool and water slides are open from May to current September.*

The office opening hours are:

From July 01 to August 31 from 08:00 to 20:00.

Other times from 09:00 to 12:00 and 14:00 to 18:00. Closed Sunday.

Special conditions on request for councils.

**PISCINE - 3 TOBOGGANS AQUATIQUES
(MAILLOT DE BAIN OBLIGATOIRE)
- TENNIS : GRATUIT**

I) ACCORD POUR LA RESERVATION

- La réservation sera prise en compte après avoir reçu le présent contrat rempli, signé et accompagné de l'acompte. La réservation, est réputée ferme et définitive après réception du solde (délai maximum : un mois avant l'arrivée) et confirmation de votre réservation par nos services (courrier).
- Location d'un Hébergement (acompte) : 25% du montant de la location majoré des frais de réservation et de l'assurance annulation (s'il y a lieu) et par hébergement.
- Location d'un Emplacement Nu (acompte) : 61€ d'avance sur votre séjour, majoré des frais de réservation et de l'assurance annulation (s'il y a lieu) par emplacement.
- Les frais de réservation sont dus pour les locations et les emplacements (cf tarif en vigueur)
- Délai de garantie d'arrivée ; 24 heures. Passé ce délai nous disposerons de la location ou de l'emplacement.
- L'acompte versé par le preneur pourra lui être restitué s'il renonce à la présente réservation, par lettre recommandée, dans les 8 jours suivants l'établissement du présent contrat. Au delà de cette date, l'acompte sera acquis et le preneur sera tenu au paiement du solde du loyer.
- Le solde doit être acquitté au minimum 1 mois avant votre arrivée. La taxe de séjour est en supplément.
- Tous séjour interrompu ou abrégé ne donne lieu à aucun remboursement.
- Le preneur sera tenu d'être assuré responsabilité civile. Tout campeur / Locataire est tenu de se conformer aux dispositions du règlement intérieur.
- L'accès au camping est strictement réservé aux personnes dont le nom figure sur le présent contrat. Les visiteurs sont tenus de se présenter à la réception qui se réserve le droit de leur refuser l'accès. Ils sont tenus de s'acquitter du droit de visite (cf. tarif en vigueur).
- Tous les barbecues sont interdits par la préfecture.
- Animaux admis en laisse et avec carnet de vaccination à jour (obligatoire) en emplacement et interdits dans les locations (si plus de 6 kgs).
- Ils ne devront pas être laissés seuls dans le camping, même enfermés, en l'absence de leur maître qui en sont responsable. En ce qui concerne leurs besoins naturels, ils ne se feront pas à l'intérieur du terrain de camping.
- Les commerces et les animations seront accessibles en Juillet et en Août.
- Piscine ouverte de Avril à Octobre et les toboggans de Mai à Septembre

II) CONDITIONS DE LOCATION D'UN HEBERGEMENT

- Les locations d'hébergement se font pour un minimum de 2 nuits, en Juillet et en Août le minimum est de 7 nuits. Arrivée possible tous les jours selon les disponibilités. Nous consulter
- Arrivée : de 17h à 19h en juillet et Août.
de 15h à 18h les autres périodes
- Un inventaire vous sera remis lors de votre arrivée. Il devra être vérifié par vos soins et remis au bureau d'accueil, avec vos éventuelles observations, dans un délai de 24 h suivant votre installation. Revêtu de votre signature « lu et approuvé » pour accord. Tout inventaire non rendu dans les délais de 24 h sera considéré comme accepté.
- Afin de vous accueillir dans les meilleures conditions nous vous remercions de bien vouloir nous prévenir de l'heure approximative de votre arrivée.
- Une caution de garantie (cf. tarif en vigueur) sera à déposer à l'arrivée et remboursée dans la semaine suivant votre départ par courrier, déduction faite éventuellement des frais de détérioration et du nettoyage selon l'état de lieux laissés (forfait ménage :50€).
- Aucune installation complémentaire ne sera acceptée auprès des hébergements loués.
- Départ : Les lieux seront impérativement libérés avant 10h00. Le ménage devra être fait et le réfrigérateur dégivré

I) AGREEMENT FOR THE BOOK

- Booking will be registered after receiving the above contract filled in, signed and accompanied by advance payment. Booking is considered as done after receiving the balance (at most: one month before arrival) and confirmation of your booking from us by post.
- Hiring lodging (advance payment): 25% of the total of hire plus booking fee (according to the tariff into force) and cancellation insurance (if necessary) – i.e per lodging.
- Hiring a site (advance payment) 61€ of your stay in advance, plus booking fee (according to the tariff into force) and cancellation insurance (if necessary) i.e per site
- Booking fees are due for rentals and sites (according to the tariff into force). -Guaranteed arrival time: 24 hours. We shall cancel the hire or the site after this period.
- We shall return advance sums already paid in, if this booking is cancelled by registered letter during the eight days following the stipulation of this contract. Booking shall be considered as final after this date. The account will be acquired and the buyer shall pay the balance of the rent.
- The balance must be paid at most one month before arrival. -There is no reimbursement for interrupted or shortened stays.
- All campers/hirers must abide by internal contractual terms and conditions. -Clients must be insured for civil liability.
- Access to the camping site is strictly reserved for persons named in this contract. Visitors must go to the reception, which reserves the right to refuse their admission, and must pay an entrance fee (according to the tariff into force).
- Barbecues are forbidden by prefecture.
- Animals are allowed into the campsite on a lead and with a vaccination card (compulsory). They are not allowed in lodgings (if over 6kgs).
- They must not be left unattended in the camping site, even if locked up, while their owner is away.
- Their droppings are not tolerated inside the camping site.
- Tourist tax is supplementary.
- Shops are open in July and August.
- The swimming pool and toboggans are opening from April to middle of October.

II) CONDITIONS FOR HIRING LODGINS

- Rents for lodging are paid by minimum 7 days consecutive in July and August, and 2 days consecutive, for others periods. Arrival days possible every day (according to availability)
- Arrival: from 5 p.m. until 7 p.m. July and August
From 3 p.m. until 6 p.m. for other periods.
- You will be given an inventory upon arrival. Read it carefully and return to reception within 24 h after settling in, with eventual comments. Sign under "read and agreed" for acceptance of the inventory. Any inventory not returned within the time indicated will be considered as accepted.
- We would ask you to give us an idea of your arrival time sort as your reception will be as satisfying as possible.
- A deposit (according to the tariff into force) will be paid upon arrival and will be posted back to you the week after your departure; expenses for damages and cleaning, depending on how the location was left, may be deducted (lump sum 50€).
- No supplementary installations are allowed near to hired lodgings.
- Departure: - the sites must be vacated before 10 a.m.
- Places must be cleaned and the refrigerator defrosted.



HOTELLERIE DE PLEIN AIR

3401, RUE DES COMBATTANTS D'AFRIQUE DU NORD
83 600 FRÉJUS - CÔTE D'AZUR

TÉL. : +33 (0)4 94 19 94 60 - FAX : +33 (0)4 94 19 94 69
(OUVERT DU 15/01 AU 15/12)

www.lefrejus.com



Retrouvez-nous sur **facebook**

